



KUSHIRO BAND 58th - 2021
COMPETITION
and Elementary school students Band Festival

釧路地区吹奏楽連盟創立60周年記念・第58回釧路地区吹奏楽コンクール（第66回北海道吹奏楽コンクール釧路地区予選大会）
第30回釧路地区小学生バンドフェスティバル（第40回北海道小学生バンドフェスティバル釧路地区予選大会）

7.24 SAT - 7.25 SUN

コーチャンフォー釧路文化ホール



釧路地区吹奏楽連盟

理事長 武山 昇

新型コロナウイルス感染症の影響で、昨年は開催できなかった吹奏楽コンクール。多くの人が失望感を抱き、深い悲しみに包まれました。今年は何としても開催する！という吹奏楽を愛する人たちの強い思いのもと、色々な制限があるものの本日のコンクールを迎えることができました。緊急事態宣言発令中は活動に制約があり、満足な練習ができなかったと思いますが、56団体1320名の出場者は、お客様のいるホールで演奏する喜びを感じながら、金賞そして全道大会への切符をかけてそれぞれの団体の練習の成果を披露いたします。その姿とサウンドは、ご来場の皆様の心をきっと熱くさせますので、感動のステージをたっぷりとお楽しみいただき、奏者への盛大な拍手をどうぞお願い申し上げます。

なお、本大会は小学生バンドフェスティバルの予選大会も兼ねており、晴れてそれぞれの代表となった団体は、札幌コンサートホールKitara・苫小牧市総合体育館で開催される北海道大会において、全国大会や東日本学校吹奏楽大会を目指して、実力を一層発揮することを切に期待しています。

終わりにになりましたが、本大会を開催するにあたり、ご支援・ご協力いただきました関係各位に感謝申し上げます、ご挨拶といたします。



釧路地区吹奏楽連盟

常任理事 齊藤 貴文

本日はご来聴いただき、誠にありがとうございます。釧路地区吹奏楽連盟創立60周年の今年第58回を迎える釧路地区吹奏楽コンクールが皆様方のご支援ご協力により、安心・安全にここコーチャンフォー釧路文化ホールにて開催できることを大変嬉しく感じております。

昨年度は、コロナウイルス感染症の拡大に伴い、断腸の思いではありましたが開催を断念せざるを得ない状況となり、皆様方にもご心配をおかけすることとなりました。ラジオコンサートなど、連盟としては「音楽の灯を絶やさない」ことを念頭に置き、音楽活動をこよなく愛する皆様が安心・安全に実施できるよう取り組んで参りましたが、年に一度、コンクールという場を通して音楽を愛する仲間が集うひとときを開催することが叶わなかったことは痛恨の極みでありました。

コロナウイルス感染症の影響は1年経った今でも決して収束したわけではありませんが、様々な知見を得るとともに、関係の皆様方のご支援・ご協力を得ながらなんとか本日開催することができたことはこの上ない喜びです。

本日は、限られた練習時間、限られた練習状況の中で苦労や工夫をしながら取り組んできた56団体1320名の仲間たちの演奏が次々に披露されます。連盟作成のガイドラインにご承諾いただき本日ご来聴いただきました皆様方には、担当部会を代表しまして、感謝申し上げますとともに、どうか1年ぶりにステージに立つ各団体へ惜しみない拍手を送っていただくと大変ありがたいです。

最後になりましたが、本日ご来聴頂きました皆様方、本大会の開催にあたり、ご支援ご協力いただきました関係者各位に、担当部会を代表して厚く御礼申し上げます、ご挨拶と致します。



審査員

有馬理絵	東京俊成ウインドオーケストラ／クラリネット奏者
稲垣路子	京都市交響楽団／トランペット奏者
井上学	日本吹奏楽指導者協会副会長／指導者
岩崎弘昌	元札幌交響楽団／オーボエ奏者
荻野晋	東京フィルハーモニー交響楽団／テューバ奏者
松倉利之	大分県立芸術文化短期大学名誉教授／打楽器奏者
宗貞啓二	サクソフォーン奏者

(敬称略・五十音順)



2021年全日本吹奏楽コンクール課題曲

I トイズ・パレード (第30回朝日作曲賞受賞作品) Toy's Parade	平山 雄一 Yuichi Hirayama
II 龍潭譚 Ryutandan	佐藤 信人 Nobuhito Sato
III 僕らのインベンション OUR "NICE" INVENTION	宮川 彬良 Akira Miyagawa
IV 吹奏楽のための「エール・マーチ」 《YELL MARCH》for Wind-Brass Ensemble	宮下 秀樹 Hideki Miyashita
V 吹奏楽のための「幻想曲」-アルノルト・シェーンベルク讃 (第11回全日本吹奏楽連盟作曲コンクール第1位作品) Fantasy for band - homage to Arnold Schonberg	尾方 凜斗 Rinto Ogata



大会日程

■ 7月24日(土)

10:10	審査員紹介・諸注意	
10:15	高等学校C編成の部	6団体
11:30	中学校B編成の部	6団体
13:20	中学校C編成の部	19団体
16:30	高等学校B編成の部	3団体
17:15	中学校A編成の部	3団体
18:00	高等学校A編成の部	2団体

■ 7月25日(日)

10:10	審査員紹介・諸注意	
10:15	小学生の部	12団体
13:00	大学小編成の部	2団体
13:20	職場・一般小編成の部	2団体
13:39	職場・一般の部	1団体

■ ご注意 ■

- 今大会は会場での審査結果発表及び表彰式は行いません。
- 審査結果は、上記時刻に本連盟ウェブサイトで発表いたします。(多少発表時刻が前後する場合があります)



大会役員

大会長

武山 昇 (釧路地区吹奏楽連盟理事長)

副大会長・審査

種市 文彦 (釧路地区吹奏楽連盟副理事長)

久保田 浩文 (釧路地区吹奏楽連盟副理事長)

佐藤 博哉 (釧路地区吹奏楽連盟副理事長)

齊藤 貴文 (釧路地区吹奏楽連盟常任理事)

本部事務局・審査集計・報道

高尾 学 (釧路地区吹奏楽連盟事務局長)

田中 健三 (釧路地区吹奏楽連盟事務局次長)

計時

大場 和典 (釧路地区吹奏楽連盟相談役)

坂東 薫 (釧路地区吹奏楽連盟相談役)

水野 秀哲 (釧路地区吹奏楽連盟監事)

団体受付

岩渕 希代美 (釧路地区吹奏楽連盟監事)

早坂 香奈 (釧路地区吹奏楽連盟理事)

関根 陽香 (釧路地区吹奏楽連盟事務局員)

一般受付

藤崎 悦子 (釧路地区吹奏楽連盟理事)

福西 晟歩 (釧路地区吹奏楽連盟理事)

館内誘導

小路 明日香 (釧路地区吹奏楽連盟理事)

打楽器搬入・搬出

青塚 晃 (釧路地区吹奏楽連盟理事)

下野 麻実 (釧路地区吹奏楽連盟理事)

木村 比呂香 (釧路地区吹奏楽連盟理事)

須貝 雄太郎 (釧路地区吹奏楽連盟理事)

保坂 のぞみ (釧路地区吹奏楽連盟理事)

伊藤 将史 (釧路地区吹奏楽連盟理事)

小林 太 (釧路地区吹奏楽連盟事務局員)

舞台進行

柴田 寿人 (釧路地区吹奏楽連盟常任理事)

春日 優貴 (釧路地区吹奏楽連盟常任理事)

久保田 稚子 (釧路地区吹奏楽連盟常任理事)

千葉 ルミ (釧路地区吹奏楽連盟理事)

片桐 一成 (釧路地区吹奏楽連盟理事)

ライブ配信

土井 克朝 (釧路地区吹奏楽連盟理事)

アナウンス

田中美穂 (北海道教育大学附属釧路義務教育学校)

古屋 佳代 (北海道中標津支援学校)

釧路地区吹奏楽連盟第2部会 (吹奏楽コンクール担当)



釧路地区吹奏楽連盟役員

理事長

武山 昇 (釧路市教育委員会)

副理事長

志道 仁 (中標津町立立中標津中学校)

種市 文彦 (釧路町立富原小学校)

久保田 浩文 (釧路市立共栄中学校)

佐藤 博哉 (釧路市立朝陽小学校)

常任理事

柴田 寿人 (第1部会・北海道釧路江南高等学校)

齊藤 貴文 (第2部会・北海道教育大学附属釧路義務教育学校)

春日 優貴 (第2部会・釧路市立幣舞中学校)

久保田 稚子 (第3部会・釧路市立景雲中学校)

理事

木村 比呂香 (第1部会・弟子屈町立弟子屈小学校)

福西 晟歩 (第1部会・釧路市立音別中学校)

千葉 ルミ (第1部会・釧路市立阿寒中学校)

伊藤 将史 (第1部会・北海道白糠高等学校)

青塚 晃 (第2部会・北海道釧路明輝高等学校)

土井 克朝 (第2部会・釧路町吹奏楽団)

小路 明日香 (第2部会・標津町立標津中学校)

下野 麻実 (第2部会・釧路市立青陵中学校)

藤崎 悦子 (第3部会・釧路市立北中学校)

須貝 雄太郎 (第3部会・北海道根室高等学校)

保坂 のぞみ (第3部会・釧路市立共栄小学校)

片桐 一成 (第3部会・厚岸町立真龍中学校)

監事

水野 秀哲 (釧路町立富原中学校)

岩渕 希代美 (厚岸町立真龍中学校)

名誉理事長

佐藤 昌之

会長

中野 國韻

相談役

大場 和典

坂東 薫

事務局長

高尾 学 (北海道釧路北陽高等学校)

事務局次長

田中 健三 (釧路町吹奏楽団)

事務局理事

早坂 香奈 (釧路シンフォニックバンド)

事務局員

水上 翔 (厚岸町立太田小学校)

関根 陽香 (標茶町立標茶小学校)

小林 太 (釧路市立阿寒湖義務教育学校)



釧路地区吹奏楽コンクール実施規定（抜粋）

1. 審査区分・審査方法

- 中学校、高等学校についてはA・B・C編成、大学、職場・一般については大編成・小編成にそれぞれ分け、小学生については一括して行い、A編成及び大編成にあつては課題曲における技術及び表現並びに自由曲における技術及び表現の4項目、それ以外は自由曲における技術及び表現の2項目を、各10段階で評価する。

2. 出場資格

- 各部門の参加資格は北海道吹奏楽コンクール実施規定に準ずる。

3. 編成・参加人員・演奏時間

- 参加部門、編成の参加人員及び演奏時間は下表のとおり。ただし、人員内には指揮者を含まない。
- 演奏時間を超過した場合は失格とし、審査の対象としない。

編成等	A編成・大編成 (課題曲・自由曲12分以内)	B編成・小編成 (自由曲のみ7分以内)	C編成 (自由曲のみ6分以内)
中学校	50名以内	35名以内	25名以内
高等学校	55名以内	35名以内	25名以内
大学	55名以内	35名以内	-
職場・一般	65名以内	35名以内	-
小学生	制限なし（自由曲のみ6分以内）		

4. 表彰

- 部門編成毎に、金・銀・銅の3つのグループに分け表彰する。
 - A・B・C・大・小編成及び小学生の各1団体を全道大会に推薦する。
 - A編成・大編成……………5団体
小学生・小編成……………7団体
B編成……………8団体
C編成……………10団体
- } 以上出場の場合は、2団体を全道大会に推薦する。
以降、左記倍数毎に1団体ずつ加算して推薦する。
- 各部門編成で3団体以上の出場がある場合に、奨励団体に該当する団体に対して奨励賞を授与する。



釧路地区吹奏楽連盟新型コロナウイルス感染症対策

- ◆会場内では、マスクの着用・検温・手指消毒にご協力ください。
- ◆次の事項に該当される方のご入場はお断りさせていただきます。
 - 概ね37.5℃以上の発熱がある場合
 - 咳、呼吸困難、全身倦怠感、咽頭痛、鼻汁・鼻閉、味覚・嗅覚障害、目の痛みや結膜の充血、関節・筋肉痛、下痢、吐気・嘔吐などの症状がある場合
 - 新型コロナウイルス感染症陽性とされた方との濃厚接触がある場合
 - 同居家族や接触のある身近な知人に感染が疑われる方がいる場合
 - 過去2週間以内に感染が引き続き拡大している国・地域への渡航又は当該在住者との濃厚接触がある場合
- ◆館内は感染リスク予防のため一方通行になっておりますので、表示物や係員の指示にしたがってください。
- ◆発券チケットにてご入場の方につきましては、氏名等の記載があるかを確認させていただきます。
- ◆感染リスクを回避するため、出演者は演奏が終わったらすぐに退館します。送迎のご協力をお願いします。
- ◆例年実施しておりました全体写真撮影は実施いたしません。また、会館内及び出入口付近での個別撮影はご遠慮ください。
- ◆会場・客席内でのソーシャル・ディスタンス確保の徹底と会話をお控えください。
- ◆客席内の密を避けるため、席には制限を設けております。
- ◆コンクール終了後、2週間は出演者の健康にご留意ください。体調不良を生じた場合には所属校又は所属団体に速やかにご連絡ください。



プログラム

7月24日

高等学校C編成の部

代表数 1

人数制限 25名以内

演奏時間 自由曲のみ 6分以内

- | | |
|---|---|
| 1. 北海道中標津高等学校 (25名)
天空の騎士～吹奏楽のためのファンタジー
The Knight of the Sky - Fantasy for Wind Ensemble | 指揮：林 和彦
片岡寛晶
Hiroaki Kataoka
(BRN) |
| 2. 北海道白糠高等学校・白糠町立白糠中学校(合同) (12名)
海峡をわたる風
The wind which crosses a stait | 指揮：伊藤 将史
福島弘和
hiroказu fukushima
(BRN) |
| 3. 北海道釧路工業高等学校 (9名)
ブリリアント・ダンス
Brilliant Dances | 指揮：五堂 正美
福田洋介
Yosuke Fukuda
(WIS) |
| 4. 北海道弟子屈高等学校 (10名)
うつくしの島
The Precious Island | 指揮：大河原亜美
広瀬勇人
Hayato Hirose
(RCM) |
| 5. 北海道釧路商業高等学校 (6名)
四つの古い舞曲
FOUR OLD DANCES | 指揮：北側慎一郎
J. ヴァン＝デル＝ロースト
Jan Van der Roost
(DH) |
| 6. 北海道別海高等学校 (23名)
エンジェル・イン・ザ・ダーク
Angel, in the Dark | 指揮：武田 匡広
田村修平
Shuhei Tamura
(BRN) |

中学校B編成の部

代表数 1

人数制限 35名以内

演奏時間 自由曲のみ 7分以内

- | | |
|--|--|
| 1. 釧路市立青陵中学校 (35名)
エンジェル・イン・ザ・ダーク
Angel, in the Dark | 指揮：下野 麻実
田村修平
Shuhei Tamura
(BRN) |
| 2. 中標津町立中標津中学校 (27名)
歌劇「ヘンゼルとグレーテル」第2幕より 夕べの祈り、パントマイム
Hensel und Gretel "Evening Prayer, Pantomime" from Act Two | 指揮：久保田紗世
E. フンパーディンク／鈴木英史
Engelbert Humperdinck
(BRN) |
| 3. 釧路町立富原中学校 (26名)
風姿花伝 秘すれば花
FUSHIKADEN | 指揮：相澤 真
福島弘和
Hiroказu Fukushima
(FO) |
| 4. 釧路市立桜が丘中学校 (18名)
バレエ組曲「赤いけしの花」より
The Red Poppy Ballet Op87 | 指揮：出村衣里菜
R. グリエール／仲田守
Reinhold Gliere
(WG) |
| 5. 釧路市立幣舞中学校 (27名)
喜歌劇「チャルダッシュの女王」セレクション
Die Csardasfurstin Selections from an operetta | 指揮：春日 優貴
E. カールマン／鈴木英史
Emmerich Kalman
(BRN) |

6. 根室市立柏陵中学校 (31名)
喜歌劇「伯爵夫人マリツァ」セレクション (小編成版)
"Grafyn Mariza" Selections from Operetta in 3 Acts (Small Version)

指揮：金井 麻理
E. カールマン／鈴木英史
Emmerich Kalman
(BRN)

中学校C編成の部

代表数 2

人数制限 25名以内

演奏時間 自由曲のみ 6分以内

1. 釧路市立阿寒湖義務教育学校 (6名)
バビロン川のほとりで
By The River Of Babylon

指揮：千葉 太郎
E. ハックビー
Ed Hucceby
(BRH)

2. 釧路市立美原中学校 (19名)
おもちゃ箱のファンタジー
Toy Box Fantasy

指揮：伊藤 真弓
高橋宏樹
Hiroki Takahashi
(BRN)

3. 釧路市立共栄中学校 (25名)
ミュージカル「ミス・サイゴン」より
Miss Saigon

指揮：久保田浩文
C.M. シェーンベルク／宍倉晃
Claude-Michel Schonberg
(BRN)

4. 釧路市立音別中学校 (12名)
ルーマニア民族舞曲
Romanian Folk Dances

指揮：福西 晟歩
B. バルトーク／佐藤博
Bela Bartok
(FO)

5. 標津町立標津中学校 (13名)
沢地萃
Taku Chi Sui for Wind Ensemble

指揮：小路明日香
天野正道
Masamicz Amano
(BRN)

6. 釧路市立阿寒中学校 (24名)
魔女と聖人
THE WITCH AND THE SAINT

指揮：千葉 ルミ
S. ライニキー／M. コナウェイ
Steven Reineke
(BI)

7. 釧路市立大楽毛中学校 (9名)
払暁の祈り
Dawn Prayer

指揮：永村 裕希
山澤洋之
Hiroyuki Yamazawa
(BRN)

8. 厚岸町立厚岸中学校 (8名)
明日へ吹く風
The Wind Blows Where It Will

指揮：伊藤真生子
和田直也
Naoya Wada
(BRN)

9. 鶴居村立鶴居中学校 (13名)
スプリングフィールド
Springfield

指揮：渡邊 萌愛
広瀬勇人
Hayato Hirose
(BRN)

10. 厚岸町立真龍中学校 (14名)
謡と舞～冬から春への情景～
Utai to Mai

指揮：片桐 一成
福島弘和
Hirokazu Fukushima
(BRN)

11. 標茶町立標茶中学校 (18名)
夢幻の如くなり
Like a Vain Dream

指揮：竹田 茉依
広瀬勇人
Hayato Hirose
(FO)

- | | |
|---|--|
| 12. 北海道教育大学附属釧路義務教育学校後期課程 (20名)
アラジン
Aladdin | 指揮：齊藤 貴文
A. メンケン／郷間幹男
A.Menken
(WIS) |
| 13. 別海町立上西春別中学校 (18名)
こびとの森
Dwarf's Forest | 指揮：岡本 香織
広瀬勇人
Hayato Hirose
(FO) |
| 14. 根室市立光洋中学校 (25名)
火の伝説
Ritual Fire | 指揮：松田 京也
榊田昶之扶
Tetsunosuke Kushida
(高木音楽出版) |
| 15. 弟子屈町立弟子屈中学校 (21名)
西遊記～天竺への道
Journey to the West | 指揮：草野 美来
広瀬勇人
Hayato Hirose
(BRN) |
| 16. 別海町立別海中央中学校 (19名)
うつくしの島
The Precious Island | 指揮：大槻麻耶子
広瀬勇人
Hayato Hirose
(RCM) |
| 17. 釧路市立北中学校 (22名)
氷河特急
Glacier Express | 指揮：藤崎 悦子
高橋伸哉
Shin'ya TAKAHASHI
(BRN) |
| 18. 釧路市立春採中学校 (25名)
マードックからの最後の手紙 (小編成版)
The last letter from Murdoch | 指揮：白井美佳子
樽屋雅徳
Masanori Taruya
(FO) |
| 19. 標津町立川北中学校 (11名)
いつも風 巡り会う空
Wind and Sky from the Hometown | 指揮：高橋麻依子
福島弘和
Hirokazu Fukushima
(BRN) |

高等学校B編成の部

代表数 1

人数制限 35名以内

演奏時間 自由曲のみ 7分以内

- | | |
|--|--|
| 1. 北海道釧路明輝高等学校 (35名)
歌劇「トゥーランドット」より
A Selection from the Opera TURANDOT | 指揮：蜂谷 晶子
G. プッチーニ／後藤洋
Giacomo Puccini
(BRN) |
| 2. 北海道根室高等学校 (30名)
斐伊川に流るるクシナダ姫の涙
Tears of the Princess KUSHINADA flowing in Hii | 指揮：須貝雄太郎
樽屋雅徳
Masanori Taruya
(FO) |
| 3. 北海道釧路湖陵高等学校 (35名)
空中都市「マチュピチュ」～隠された太陽神殿の謎
Machu Picchu : City in the Sky - The mystery of the hidden Sun Temple - | 指揮：市川 りえ
八木澤教司
Satoshi Yagisawa
(BRN) |

中学校A編成の部

代表数 1

人数制限 50名以内

演奏時間 課題曲・自由曲 12分以内

1. 釧路市立鳥取中学校 (43名)
課題曲 IV ウィズ・ハート・アンド・ヴォイス
With Heart and Voice
指揮：倉 啓子
D. ギリングハム
David R. Gillingham
(ALN)
2. 釧路市立鳥取西中学校 (43名)
課題曲 I ピエトロ・モンタージュ
Pietro Montaggio
指揮：富田 文緒
鈴木英史
Eiji Suzuki
(CAF)
3. 釧路市立景雲中学校 (50名)
課題曲 IV ラッキードラゴン～第五福竜丸の記憶～
Lucky Dragon Forever in our memory for Wind Orchestra
指揮：久保田稚子
福島弘和
Hirokazu Fukushima
(BRN)

高等学校A編成の部

代表数 1

人数制限 55名以内

演奏時間 課題曲・自由曲 12分以内

1. 北海道釧路北陽高等学校 (55名)
課題曲 III 交響詩「ティル・オイレンシュペーゲルの愉快ないたずら」
TILL EULENSPIEGELS LUSTIGE STREICHE
指揮：高尾 学
R. シュトラウス／齋藤淳
Richard Strauss
(FO)
2. 北海道釧路江南高等学校 (55名)
課題曲 IV 吹奏楽のための風景詩「陽が昇るとき」
Scenery Poetry-Idyll for Wind Orchestra "As the Sun Rises"
指揮：柴田 寿人
高昌帥
Chang Su Koh
(CAF)

第21回東日本学校吹奏楽大会 <入場券・ライブ配信>

- 今回は客席の収容人数を50%に制限して全席指定とします。
- 入場券の販売は「チケットぴあ」にて一般販売を行います。
- 部門毎にチケットが必要です。

● 会場

札幌コンサートホール Kitara 大ホール
(札幌市中央区中島公園1-15/TEL 011-520-2000)

● 開催期日

令和3年10月9日(土)
中学校部門(前半) 10:00 開演/中学校部門(後半) 14:15 開演
令和3年10月10日(日)
小学校部門 10:00 開演/高等学校部門 13:40 開演

● 入場料(全席指定)

S席2,800円/A席2,500円/B席2,200円

● 入場券購入方法【発売開始:9月24日(金) 10:00～】

1. Web申込(<http://t.pia.jp/>) ※Pコード:199-072
2. 電話申込(☎0570-02-9999) ※Pコード:199-072
3. 店頭申込(セブンイレブン)

※申込方法によって手数料が異なります。
※販売枚数:S席442枚・A席351枚・B席141枚(部門により多少の誤差あり)
※申込制限:1回の申込みにつき3枚まで
※販売終了:公演日の前日23:59まで。販売枚数が完売した場合はその時点で販売終了
※予約期間:予約日+3日間(例:9月24日(金)予約の場合は、9月27日(月)23:59まで)

● ライブ配信

(視聴方法) ツイキャスライブでの有料ライブ配信
(視聴料) 各部門(開演時間区分毎) 1,200円

ライブ配信のチケット購入方法等は北海道吹奏楽連盟ホームページをご参照ください。
<http://www.ajba.or.jp/hokkaido/> ※9月9日(木)よりご案内



プログラム

7月25日

小学生の部 兼 第30回釧路地区小学生バンドフェスティバル

コンクール代表数 2

演奏時間 自由曲のみ 6分以内

B バンドフェスティバル出場 **C** 吹奏楽コンクール出場

1. **C** 釧路市立鶴野小学校吹奏楽同好会 (24名)
マードックからの最後の手紙
The last letter from Murdoch
指揮：高橋 晃
樽屋雅徳
Masanori Taruya
(FO)
2. **B****C** 釧路市立昭和小学校金管バンド同好会 (25名)
狂詩曲「フニクリ・フニクラ」
Funiculi-funicula Rhapsody
指揮：鈴木 淑晴
イタリア民謡／後藤洋
(YMM)
3. **C** 釧路市立湖畔小学校・釧路市立清明小学校合同 (29名)
こびとの森
Dwarf's Forest
指揮：安藤 莉音
広瀬勇人
Hayato Hirose
(FO)
4. **B****C** 釧路市立愛国小学校 (34名)
黄金の翼に乗って
On Golden Wings
指揮：本間 峻太
M. オアー
Michael Oare
(HL)
5. **C** 標津町立標津小学校吹奏楽部 (11名)
運命の騎士
Knights of Destiny
指揮：小野 剛明
M. スウィーニー
Michael Sweeney
(HL)
6. **C** 釧路市立光陽小学校金管同好会 (12名)
かなたの空
The sky beyond the mountain
指揮：工藤 裕子
足立正
Tadashi Adachi
(TD)
7. **B****C** 中標津町立中標津東小学校スクールバンド部 (27名)
素晴らしき3つの冒険
Three Extraordinary Journeys
指揮：岩崎美衣奈
P. スパーク
Philip Sparke
(ANG)
8. **B****C** 釧路市立共栄小学校金管バンド同好会 (18名)
いくやまかわ
Many hills and rivers to cross
指揮：保坂のぞみ
足立正
Tadashi Adachi
(TD)
9. **B****C** 釧路市立鳥取小学校・釧路市立鳥取西小学校合同 (18名)
アメージング・グレース
Amazing Grace: A Hymn of Thanks and Hope
指揮：浜田 涼香
イギリス民謡／後藤洋
(YMM)
10. **B****C** 釧路市立興津小学校金管バンド同好会 (9名)
序曲「バラの謝肉祭」
CARNIVAL OF ROSES Overture
指揮：秋場 啓祐
J. オリヴァドーティ
Joseph Olivadoti
(RCM)
11. **C** 桜が丘金管同好会 (22名)
いくやまかわ
Many hills and rivers to cross
指揮：笹本 裕一
足立正
Tadashi Adachi
(TD)
12. **B****C** 釧路町立富原小学校吹奏楽少年団 (15名)
明日へ吹く風
The Wind Blows Where It Will
指揮：土井 克朝
和田直也
Naoya Wada
(BRN)

大学小編成の部

代表数 1

人数制限 35名以内

演奏時間 自由曲のみ 7分以内

1. 釧路工業高等専門学校 (24名)

ガルーダの翼
The Wings of Garuda

指揮：池田 盛一

広瀬勇人
Hayato Hirose
(BRN)

2. 釧路公立大学 (32名)

レパントの海戦
THE BATTLE OF LEPANTO

指揮：遠藤 愛大

広瀬勇人
Hayato Hirose
(BRN)

職場・一般小編成の部

代表数 1

人数制限 35名以内

演奏時間 自由曲のみ 7分以内

1. 釧路吹奏楽団 (30名)

風姿花伝～秘すれば花
FUSHIKADEN

指揮：諸橋 征爾

福島弘和
Hirokazu Fukushima
(FO)

2. 釧路シンフォニックバンド (20名)

想ひ麗し浄瑠璃姫の雫
Tears of PRINCESS JORURI

指揮：大和 智也

樽屋雅徳
Masanori Taruya
(FO)

職場・一般の部

代表数 1

人数制限 65名以内

演奏時間 課題曲・自由曲 12分以内

1. 釧路町吹奏楽団 (53名)

課題曲 IV シネマ・シメリック
Cinema Chimerique

指揮：田中 健三

天野正道
Masamicz Amano
(CAF)



総合音楽商社
よしや楽器

当社は、学校教育教材の専門店です。

教材導入のご相談・導入後の講師派遣からアフターサービス
まで。他社にない技術と人材で皆様のお手伝いを致します。

本店 標津郡中標津町東6条南1丁目
電話 (代) 0153-72-3158
FAX 0153-73-3567
yoshiyagkki@abelia.ocn.ne.jp



進行時間表

● 7月24日(土)

●高等学校C編成の部

審査結果発表 13:00

順番	団体名	入館可能	団体受付	打楽器搬入	置場	楽器置場入	楽器置場出	室名	フットパッド 入室	フットパッド 室出	舞台袖待機	始演	終演	打楽器積込	楽器置場入	退館
1	北海道中標津高等学校	9:03	9:23	9:23	1	9:28	9:36	A	9:41	10:04	10:09	10:15	10:21	10:22	10:27	10:35
2	北海道白糠高等学校・白糠町立白糠中学校(合同)	9:11	9:31	9:31	2	9:36	9:44	B	9:49	10:12	10:17	10:23	10:29	10:30	10:35	10:43
3	北海道釧路工業高等学校	9:19	9:39	9:39	3	9:44	9:52	C	9:57	10:20	10:25	10:31	10:37	10:38	10:43	10:51
4	北海道弟子屈高等学校	9:27	9:47	9:47	4	9:52	10:00	D	10:05	10:28	10:33	10:39	10:45	10:46	10:51	10:59
5	北海道釧路商業高等学校	9:35	9:55	9:55	5	10:00	10:08	A	10:13	10:36	10:41	10:47	10:53	10:54	10:59	11:07
6	北海道別海高等学校	9:43	10:03	10:03	6	10:08	10:16	B	10:21	10:44	10:49	10:55	11:01	11:02	11:07	11:15

休憩 11:01 ~ 11:30

●中学校B編成の部

審査結果発表 13:00

順番	団体名	入館可能	団体受付	打楽器搬入	置場	楽器置場入	楽器置場出	室名	フットパッド 入室	フットパッド 室出	舞台袖待機	始演	終演	打楽器積込	楽器置場入	退館
1	釧路市立青陵中学校	10:14	10:34	10:34	8	10:39	10:49	D	10:54	11:18	11:23	11:30	11:37	11:38	11:43	11:53
2	中標津町立中標津中学校	10:24	10:44	10:44	9	10:49	10:59	A	11:04	11:28	11:33	11:40	11:47	11:48	11:53	12:03
3	釧路町立富原中学校	10:34	10:54	10:54	10	10:59	11:09	B	11:14	11:38	11:43	11:50	11:57	11:58	12:03	12:13
4	釧路市立桜が丘中学校	10:44	11:04	11:04	1	11:09	11:19	C	11:24	11:48	11:53	12:00	12:07	12:08	12:13	12:23
5	釧路市立帯舞中学校	10:54	11:14	11:14	2	11:19	11:29	D	11:34	11:58	12:03	12:10	12:17	12:18	12:23	12:33
6	根室市立柏陵中学校	11:04	11:24	11:24	3	11:29	11:39	A	11:44	12:08	12:13	12:20	12:27	12:28	12:33	12:43

休憩 12:27 ~ 13:20

●中学校C編成の部

審査結果発表 18:00

順番	団体名	入館可能	団体受付	打楽器搬入	置場	楽器置場入	楽器置場出	室名	フットパッド 入室	フットパッド 室出	舞台袖待機	始演	終演	打楽器積込	楽器置場入	退館
1	釧路市立阿寒湖義務教育学校	12:08	12:28	12:28	4	12:33	12:41	B	12:46	13:09	13:14	13:20	13:26	13:27	13:32	13:40
2	釧路市立美原中学校	12:16	12:36	12:36	5	12:41	12:49	C	12:54	13:17	13:22	13:28	13:34	13:35	13:40	13:48
3	釧路市立共栄中学校	12:24	12:44	12:44	6	12:49	12:57	D	13:02	13:25	13:30	13:36	13:42	13:43	13:48	13:56
4	釧路市立首別中学校	12:32	12:52	12:52	7	12:57	13:05	A	13:10	13:33	13:38	13:44	13:50	13:51	13:56	14:04
5	標津町立標津中学校	12:40	13:00	13:00	8	13:05	13:13	B	13:18	13:41	13:46	13:52	13:58	13:59	14:04	14:12
6	釧路市立阿寒中学校	12:48	13:08	13:08	9	13:13	13:21	C	13:26	13:49	13:54	14:00	14:06	14:07	14:12	14:20
7	釧路市立大菜毛中学校	12:56	13:16	13:16	10	13:21	13:29	D	13:34	13:57	14:02	14:08	14:14	14:15	14:20	14:28
8	厚岸町立厚岸中学校	13:04	13:24	13:24	1	13:29	13:37	A	13:42	14:05	14:10	14:16	14:22	14:23	14:28	14:36
9	鶴居村立鶴居中学校	13:12	13:32	13:32	2	13:37	13:45	B	13:50	14:13	14:18	14:24	14:30	14:31	14:36	14:44
10	厚岸町立真龍中学校	13:20	13:40	13:40	3	13:45	13:53	C	13:58	14:21	14:26	14:32	14:38	14:39	14:44	14:52
休憩 14:38 ~ 14:55																
11	標茶町立標茶中学校	13:43	14:03	14:03	4	14:08	14:16	D	14:21	14:44	14:49	14:55	15:01	15:02	15:07	15:15
12	北海道教育大学附属釧路義務教育学校後期課程	13:51	14:11	14:11	5	14:16	14:24	A	14:29	14:52	14:57	15:03	15:09	15:10	15:15	15:23
13	別海町立上西春別中学校	13:59	14:19	14:19	6	14:24	14:32	B	14:37	15:00	15:05	15:11	15:17	15:18	15:23	15:31
14	根室市立光洋中学校	14:07	14:27	14:27	7	14:32	14:40	C	14:45	15:08	15:13	15:19	15:25	15:26	15:31	15:39
15	弟子屈町立弟子屈中学校	14:15	14:35	14:35	8	14:40	14:48	D	14:53	15:16	15:21	15:27	15:33	15:34	15:39	15:47
16	別海町立別海中央中学校	14:23	14:43	14:43	9	14:48	14:56	A	15:01	15:24	15:29	15:35	15:41	15:42	15:47	15:55
17	釧路市立北中学校	14:31	14:51	14:51	10	14:56	15:04	B	15:09	15:32	15:37	15:43	15:49	15:50	15:55	16:03
18	釧路市立春採中学校	14:39	14:59	14:59	1	15:04	15:12	C	15:17	15:40	15:45	15:51	15:57	15:58	16:03	16:11
19	標津町立川北中学校	14:47	15:07	15:07	2	15:12	15:20	D	15:25	15:48	15:53	15:59	16:05	16:06	16:11	16:19

休憩 16:05 ~ 16:30

●高等学校B編成の部

審査結果発表 18:00

順番	団体名	入館可能	団体受付	打楽器搬入	置場	楽器置場入	楽器置場出	室名	フットパッド 入室	フットパッド 室出	舞台袖待機	始演	終演	打楽器積込	楽器置場入	退館
1	北海道釧路明峰高等学校	15:14	15:34	15:34	3	15:39	15:49	A	15:54	16:18	16:23	16:30	16:37	16:38	16:43	16:53
2	北海道根室高等学校	15:24	15:44	15:44	4	15:49	15:59	B	16:04	16:28	16:33	16:40	16:47	16:48	16:53	17:03
3	北海道釧路湖陵高等学校	15:34	15:54	15:54	5	15:59	16:09	C	16:14	16:38	16:43	16:50	16:57	16:58	17:03	17:13

休憩 16:57 ~ 17:15

●中学校A編成の部

審査結果発表 19:00

順番	団体名	入館可能	団体受付	打楽器搬入	置場	楽器置場入	楽器置場出	室名	フットパッド 入室	フットパッド 室出	舞台袖待機	始演	終演	打楽器積込	楽器置場入	退館
1	釧路市立鳥取中学校	15:40	16:00	16:00	6	16:05	16:20	D	16:25	17:00	17:05	17:15	17:27	17:29	17:34	17:49
2	釧路市立鳥取西中学校	15:55	16:15	16:15	7	16:20	16:35	A	16:40	17:15	17:20	17:30	17:42	17:44	17:49	18:04
3	釧路市立泉雲中学校	16:10	16:30	16:30	8	16:35	16:50	B	16:55	17:30	17:35	17:45	17:57	17:59	18:04	18:19

●高等学校A編成の部

審査結果発表 19:00

順番	団体名	入館可能	団体受付	打楽器搬入	置場	楽器置場入	楽器置場出	室名	フットパッド 入室	フットパッド 室出	舞台袖待機	始演	終演	打楽器積込	楽器置場入	退館
1	北海道釧路北陽高等学校	16:25	16:45	16:45	9	16:50	17:05	C	17:10	17:45	17:50	18:00	18:12	18:14	18:19	18:34
2	北海道釧路江南高等学校	16:40	17:00	17:00	10	17:05	17:20	D	17:25	18:00	18:05	18:15	18:27	18:29	18:34	18:49



進行時間表

● 7月25日(日)

●第30回鋼路地区小学生バンドフェスティバル/吹奏楽コンクール小学生の部

審査結果発表 12:40

順番	団体名	入館可能	団体受付	打楽器搬入	置場	楽器置場入	楽器置場出	室名	フットパッド 入室	フットパッド 室出	舞台袖待機	始演	終演	打楽器積込	楽器置場入	退館
1	鋼路市立鶴野小学校吹奏楽同好会	9:03	9:23	9:23	1	9:28	9:36	A	9:41	10:04	10:09	10:15	10:21	10:22	10:27	10:35
2B	鋼路市立昭和小学校金管バンド同好会	9:12	9:32	9:32	2	9:37	9:45	B	9:50	10:13	10:18	10:24	10:30	10:31	10:36	10:44
3	鋼路市立源祥小学校・鋼路市立清明小学校合同	9:21	9:41	9:41	3	9:46	9:54	C	9:59	10:22	10:27	10:33	10:39	10:40	10:45	10:53
4B	鋼路市立愛国小学校	9:30	9:50	9:50	4	9:55	10:03	D	10:08	10:31	10:36	10:42	10:48	10:49	10:54	11:02
5	標津町立標津小学校吹奏楽部	9:39	9:59	9:59	5	10:04	10:12	A	10:17	10:40	10:45	10:51	10:57	10:58	11:03	11:11
6	鋼路市立光陽小学校金管同好会	9:48	10:08	10:08	6	10:13	10:21	B	10:26	10:49	10:54	11:00	11:06	11:07	11:12	11:20
7B	中標津町立中標津東小学校スクールバンド部	9:57	10:17	10:17	7	10:22	10:30	C	10:35	10:58	11:03	11:09	11:15	11:16	11:21	11:29
8B	鋼路市立共栄小学校金管バンド同好会	10:06	10:26	10:26	8	10:31	10:39	D	10:44	11:07	11:12	11:18	11:24	11:25	11:30	11:38
9B	鋼路市立鳥取小学校・鋼路市立鳥取西小学校合同	10:15	10:35	10:35	9	10:40	10:48	A	10:53	11:16	11:21	11:27	11:33	11:34	11:39	11:47
10B	鋼路市立興津小学校金管バンド同好会	10:24	10:44	10:44	10	10:49	10:57	B	11:02	11:25	11:30	11:36	11:42	11:43	11:48	11:56
11	桜が丘金管同好会	10:33	10:53	10:53	1	10:58	11:06	C	11:11	11:34	11:39	11:45	11:51	11:52	11:57	12:05
12B	鋼路町立富原小学校吹奏楽少年団	10:42	11:02	11:02	2	11:07	11:15	D	11:20	11:43	11:48	11:54	12:00	12:01	12:06	12:14

休憩 12:00 ~ 13:00

●大学小編成の部

審査結果発表 14:40

順番	団体名	入館可能	団体受付	打楽器搬入	置場	楽器置場入	楽器置場出	室名	フットパッド 入室	フットパッド 室出	舞台袖待機	始演	終演	打楽器積込	楽器置場入	退館
1	鋼路工業高等専門学校	11:40	12:00	12:00	3	12:05	12:20	A	12:25	12:48	12:53	13:00	13:07	13:08	13:13	13:22
2	鋼路公立大学	11:49	12:09	12:09	4	12:14	12:29	B	12:34	12:57	13:02	13:09	13:16	13:17	13:22	13:31

●職場・一般小編成の部

審査結果発表 14:40

順番	団体名	入館可能	団体受付	打楽器搬入	置場	楽器置場入	楽器置場出	室名	フットパッド 入室	フットパッド 室出	舞台袖待機	始演	終演	打楽器積込	楽器置場入	退館
1	鋼路吹奏楽団	12:00	12:20	12:20	5	12:25	12:40	C	12:45	13:08	13:13	13:20	13:27	13:28	13:33	13:42
2	鋼路シンフォニックバンド	12:09	12:29	12:29	6	12:34	12:49	D	12:54	13:17	13:22	13:29	13:36	13:37	13:42	13:51

●職場・一般の部

審査結果発表 14:40

順番	団体名	入館可能	団体受付	打楽器搬入	置場	楽器置場入	楽器置場出	室名	フットパッド 入室	フットパッド 室出	舞台袖待機	始演	終演	打楽器積込	楽器置場入	退館
1	鋼路町吹奏楽団	12:04	12:24	12:24	7	12:29	12:44	A	12:49	13:24	13:29	13:39	13:51	13:52	13:57	14:06



みなさまへのお願い

1 撮影・録音は一切禁止です

- ・スマートフォンやビデオ等による演奏の撮影及び録音はすべて禁止です。
- ・会場内にカメラや録音機器を持ち込まないのはもちろん、演奏中のご使用はご遠慮ください。

2 演奏中の入場はできません

- ・ホールへの入場は、各団体の演奏と演奏の間のみとなっておりますので、演奏中は入場できません。
- ・入場後は速やかに席にご移動ください。

3 未就学児(乳幼児)は入場できません

- ・入場できるのは小学生以上とさせていただきます。乳幼児を伴ってのご入場もできません。
- ・ご入場には入場用前売チケットが必要です。
- ・小さなお子様をお預かりする場所等とはございません。

4 会場内での結果発表及び表彰はございません

- ・新型コロナウイルス感染症の感染拡大防止対策として、会場内での審査結果発表は行いません。
- ・審査結果は、当連盟公式ウェブサイト (<https://www.k-suiren.com>) でご確認ください。

5 駐車は一般駐車場をご利用ください

- ・会場にお越しの際は、会館一般駐車場をご利用ください。
- ・小ホール及び大ホール裏の打楽器搬入出入口に入ることができる車両は「楽器運搬車両進入許可証」のある車両のみです。(警備員が進入許可証を確認いたします)
- ・小ホール及び大ホール裏のトラックヤード付近への自家用車等の駐車はご遠慮ください。

6 その他

- ・駐車場内での事故等のトラブルについては責任を負いかねますので、あらかじめご了承ください。



栄光のあしあと

(第47回～第57回)

第47回 (平成22年度)	中学校の部	A編成 釧路市立北中学校⑤ B編成 ★釧路市立大楽毛中学校⑥ 釧路市立景雲中学校⑦ C編成 ●北海道教育大学附属釧路中学校① 根室市立柏陵中学校② 厚岸町立真龍中学校①
	高等学校の部	A編成 北海道釧路北陽高等学校⑮ B編成 北海道中標津高等学校⑳ C編成 北海道別海高等学校⑦ 北海道釧路商業高等学校④
	大学の部	A編成 北海道教育大学釧路校㉘ B編成 釧路公立大学⑫
	一般の部	A編成 釧路シンフォニックバンド⑪ B編成 ●釧路町吹奏楽団⑫ C編成 川上シンフォニアウインドアンサンブル⑪
	小学校の部	●釧路町立富原小学校⑬ 釧路市立愛国小学校③
第48回 (平成23年度)	中学校の部	A編成 釧路市立北中学校⑥ B編成 北海道教育大学附属釧路中学校⑫ ●釧路町立富原中学校⑮ C編成 釧路市立美原中学校④ ●釧路市立春採中学校④ 厚岸町立真龍中学校②
	高等学校の部	A編成 ●北海道釧路北陽高等学校⑯ B編成 北海道釧路江南高等学校⑦ C編成 北海道別海高等学校⑧ 北海道釧路東高等学校⑰
	大学の部	A編成 北海道教育大学釧路校㉙ B編成 釧路公立大学⑬
	一般の部	A編成 釧路シンフォニックバンド⑫ B編成 ●釧路町吹奏楽団⑬ C編成 ●中標津町吹奏楽団⑧
	小学校の部	釧路町立富原小学校⑭ 釧路市立美原小学校④
第49回 (平成24年度)	中学校の部	A編成 ●釧路市立北中学校⑦ B編成 ★釧路町立富原中学校⑯ C編成 ●釧路市立美原中学校⑤ 釧路市立大楽毛中学校⑦ 厚岸町立真龍中学校③
	高等学校の部	A編成 北海道釧路北陽高等学校⑰ B編成 北海道釧路江南高等学校⑧ C編成 北海道別海高等学校⑨ 北海道根室高等学校⑪
	大学の部	A編成 北海道教育大学釧路校㉚ B編成 釧路公立大学⑭
	一般の部	A編成 釧路シンフォニックバンド⑬ B編成 ●釧路町吹奏楽団⑭ C編成 中標津町吹奏楽団⑨
	小学校の部	釧路町立富原小学校⑮ 釧路市立鳥取小学校②
第50回 (平成25年度)	中学校の部	A編成 ●釧路市立北中学校⑧ B編成 北海道教育大学附属釧路中学校⑬ C編成 ●釧路市立美原中学校⑥ 釧路市立大楽毛中学校⑧ 釧路市立阿寒中学校⑧
	高等学校の部	A編成 北海道釧路北陽高等学校⑱ B編成 北海道釧路江南高等学校⑨ C編成 北海道弟子屈高等学校① 北海道根室高等学校⑫
	大学の部	A編成 北海道教育大学釧路校⑳ B編成 釧路公立大学⑮ C編成 ●釧路工業高等専門学校⑭
	一般の部	A編成 釧路シンフォニックバンド⑭ B編成 釧路吹奏楽団⑰ C編成 ●中標津町吹奏楽団⑩
	小学校の部	釧路町立富原小学校⑯ 中標津町立中標津東小学校②
第51回 (平成26年度)	中学校の部	A編成 釧路町立富原中学校⑰ 釧路市立鳥取西中学校⑦ B編成 北海道教育大学附属釧路中学校⑭ C編成 釧路市立美原中学校⑦ 釧路市立春採中学校⑤ 厚岸町立真龍中学校④
	高等学校の部	A編成 北海道釧路北陽高等学校⑲ B編成 北海道釧路江南高等学校⑩ C編成 北海道別海高等学校⑩ 北海道東高等学校⑱
	大学の部	A編成 北海道教育大学釧路校㉛ B編成 釧路工業高等専門学校⑮ C編成 ●釧路公立大学⑯
	一般の部	A編成 釧路シンフォニックバンド⑮ B編成 ●釧路町吹奏楽団⑮ C編成 根室市民吹奏楽団⑮
	小学校の部	中標津町立中標津東小学校③ 釧路市立鳥取小学校③ 釧路市立湖畔小学校①

★印：全日本吹奏楽コンクール出場団体（A編成・大編成） ●印：北海道吹奏楽コンクール金賞受賞団体
東日本学校吹奏楽大会出場団体（小、中高BC編成） ○囲み数字：地区代表回数

第 52 回 (平成27年度)	中学校の部	A編成 ●釧路町立富原中学校⑮ 釧路市立大楽毛中学校⑨ B編成 釧路市立青陵中学校② C編成 ●釧路市立美原中学校⑧ 釧路市立景雲中学校⑧ 標茶町立標茶中学校②
	高等学校の部	A編成 北海道釧路北陽高等学校⑳ B編成 ●北海道釧路江南高等学校⑪ C編成 ●北海道別海高等学校⑪ 北海道中標津高等学校㉔
	大学の部	B編成 釧路工業高等専門学校⑯ C編成 ●北海道教育大学釧路校㉓
	一般の部	A編成 釧路町吹奏楽団⑯ B編成 釧路吹奏楽団㉒ C編成 根室市民吹奏楽団⑯
	小学校の部	中標津町立中標津東小学校④ 釧路町立富原小学校⑰ 釧路市立興津小学校①

第 53 回 (平成28年度)	中学校の部	A編成 ●釧路町立富原中学校⑱ 釧路市立大楽毛中学校⑩ B編成 釧路市立北中学校⑨ 釧路市立青陵中学校③ C編成 標茶町立標茶中学校③ 厚岸町立真龍中学校⑤
	高等学校の部	A編成 ●北海道釧路北陽高等学校㉑ B編成 北海道中標津高等学校㉕ C編成 北海道釧路東高等学校⑱
	大学の部	B編成 釧路工業高等専門学校⑰ C編成 ●北海道教育大学釧路校㉔
	一般の部	A編成 釧路シンフォニックバンド⑯ B編成 釧路町吹奏楽団⑰ C編成 ●厚岸町吹奏楽団②
	小学校の部	●釧路市立興津小学校② 釧路町立富原小学校⑱ 中標津町立中標津東小学校⑤

第 54 回 (平成29年度)	中学校の部	A編成 釧路町立富原中学校⑳ B編成 ●釧路市立景雲中学校⑨ 釧路市立青陵中学校④ C編成 厚岸町立真龍中学校⑥ 北海道教育大学附属釧路中学校⑤
	高等学校の部	A編成 北海道釧路北陽高等学校㉒ B編成 ★北海道釧路湖陵高等学校⑰ C編成 北海道釧路東高等学校㉑ 北海道羅臼高等学校①
	大学の部	小編成 ●北海道教育大学釧路校㉕
	職場一般の部	大編成 釧路町吹奏楽団⑱ 小編成 根室市民吹奏楽団⑰
	小学校の部	●釧路市立昭和小学校① 釧路市立共栄小学校①

第 55 回 (平成30年度)	中学校の部	A編成 釧路町立富原中学校㉑ B編成 釧路市立青陵中学校⑤ C編成 別海町立別海中央中学校⑯ 釧路市立春採中学校⑥
	高等学校の部	A編成 北海道釧路北陽高等学校㉓ B編成 北海道釧路湖陵高等学校⑱ C編成 北海道厚岸翔洋高等学校① 北海道釧路東高等学校㉒
	大学の部	小編成 北海道教育大学釧路校㉖
	職場一般の部	大編成 釧路町吹奏楽団⑲ 小編成 根室市民吹奏楽団⑱
	小学校の部	●釧路市立昭和小学校② ●釧路市立興津小学校・釧路市立桜が丘小学校(合同)①

第 56 回 (令和元年度)	中学校の部	A編成 釧路町立富原中学校㉒ B編成 根室市立柏陵中学校④ C編成 弟子屈町立弟子屈中学校② 標津町立標津中学校③ 釧路市立春採中学校⑦
	高等学校の部	A編成 北海道釧路北陽高等学校㉔ B編成 北海道釧路明輝高等学校① C編成 ●北海道釧路東高等学校㉓
	大学の部	小編成 釧路工業高等専門学校⑱
	職場一般の部	大編成 釧路町吹奏楽団㉑ 小編成 根室市民吹奏楽団⑲
	小学生の部	釧路市立昭和小学校金管バンド同好会③ 釧路市立共栄小学校金管バンド同好会②

第 57 回 (令和2年度)	新型コロナウイルス感染症の感染拡大により中止	
-------------------	------------------------	--

2

Channel.2

チャンネル2は
音楽を愛する皆様に応援いたします



チャンネル2グループは映像と音響のプロフェッショナルです。

■映像制作 **株式会社 チャンネル2** ■音源制作 **株式会社 アール・シー日音**

〒063-0829 札幌市西区発寒9条10丁目1-8 www.ch2.co.jp

お問合せ・お申し込みFAXはこちら

TEL.011-671-2460 / FAX.011-671-2470

JASRAC

(株)アール・シー日音は過去の実績が認められ2010年より、日本音楽著作権協会(JASRAC)と包括契約を結びました。JASRACとの協定締結により皆様が演奏した楽曲のほとんどは許諾されます。



必撮人

仕事

<https://www.facebook.com/photolife1>



株式会社
必撮人 フォトライフ
〒182-0022 東京都調布市国領町 8-5-10
TEL (042) 483-7711・FAX (042) 498-0282
URL <http://www.photolife.co.jp/>

エルム楽器はあなたの音楽を応援します

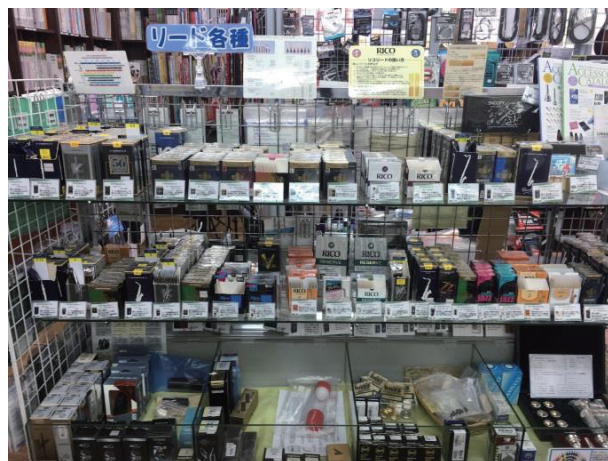

楽器のことならなんでもお任せください！



100人収容音楽サロン併設



管楽器修理担当者による
アフターサービスも万全



エルム オリジナル・ミュージックレッスン
無料体験・見学、随時受付中！

サクソ、フルート、クラリネット、トランペット、
ピアノ、エレクトーン、ドラム、ギター、カホンなど、
初心者の方でも楽しんで学べる多彩なコースと
カリキュラムをご用意しております。
詳しくはお気軽にお問い合わせ下さい。



YAMAHA
エルム楽器 釧路支店

釧路市新橋大通4丁目2-1

☎0154-23-4471

<http://www.elm-t.co.jp/>

平日 11:00~18:00

土日祝 10:00~18:00

定休日 毎週 水曜日

第2・4木曜日

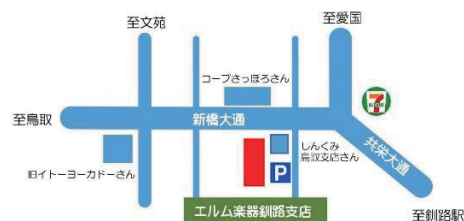

旅が、

未来の

わたしを

つくる。

www.tobutoptours.co.jp

スリリングだったり、とてつもなくダイナミックだったり、
思いもよらない出逢いがあったり、かけがえのない何にも勝る感動と遭遇したり・・・
そんな旅のひとつひとつが、あなたの心を育て、あなたの未来を素敵に変える
きっかけになりますように・・・新しいたび、私たちは真剣にプレゼンします。



東武トップツアーズ 釧路支店

〒085-0016 釧路市錦町4-7-1 釧路錦町駐車場ビル1F
TEL: 0154-24-6131 FAX: 0154-24-6133



2015年4月1日 東武トラベルとトップツアーとは合併し「東武トップツアーズ株式会社」として新たな一歩を踏み出しました。



KUSHIRO BAND 58th - 2021
COMPETITION
and Elementary school students Band Festival

e+ イープラスの電子チケット

スマチケで買った方へ

お客様の操作方法

1

アプリからの方



イープラスアプリを
タップ

2



該当のチケットを
タップ

3



「入場画面に進む」を
タップ

4



入場人数分の☑を
選択して
スタッフに見せる

1

メールからの方



メールのURLを
タップして
チケットをダウンロード

よくある質問／トラブルシューティング

Q:「友達が遅れて来ることになってしまいました！どうすれば…？」

A:メールでチケットを渡すことができます。

1



【同行者へ分配する】
をタップ

2



分配方法を選択
(例：メールで分配する)

3



相手のメールアドレス
を入力

4



送信後、相手の方は届いた
URLよりチケットをダウンロード

分配取消方法など
【お客様用スマチケ説明サイト】 <http://eplus.jp/spticket/>

注意 分配先の方も、チケットダウンロード可能な環境でないと、ダウンロードできません。

- ダウンロード可能環境⇒iOS11.0以上／Android5.0以上(スマホ／タブレット)
- 分配を行う際、イープラスからメールが送られます。「@eplus.co.jp」が受信できるよう、分配先の方にご確認をお願いします。

Copyright eplus inc. All Rights Reserved.